

SISTEMAS
IMPREK

Instructivo de Instalación
CANON MP190

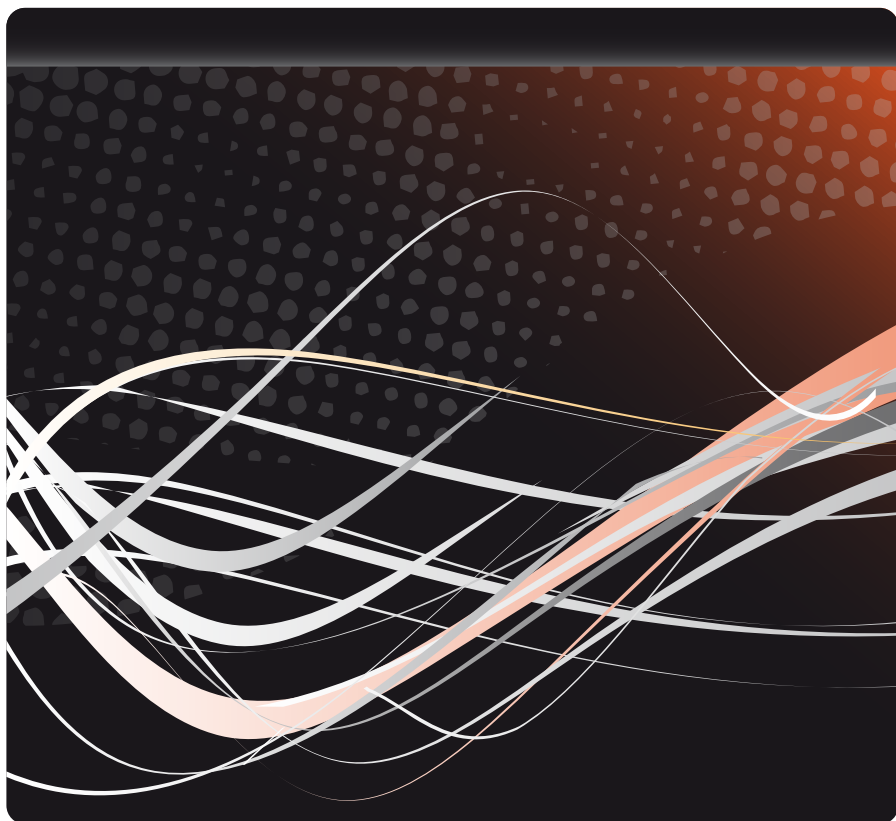

www.imprek.com.ar

RECOMENDACIONES GENERALES

ES UN INFORME DE LOS CUIDADOS Y RECOMENDACIONES A TENER EN CUENTA PARA EL CORRECTO FUNCIONAMIENTO DE UN SISTEMA CONTINUO EN IMPRESORAS CANON.

ATENCIÓN

LEER ESTAS RECOMENDACIONES ANTES DE COMENZAR A INSTALAR EL SISTEMA.

Los tanques del sistema están divididos en dos compartimientos unidos por vaso comunicante (igual a un encendedor). Se crean **dos niveles de tinta**, uno en cada compartimiento, y debe controlarse que en *el compartimiento del aire (el más fino)*, no debe haber más de 1 cm. de tinta, porque sino se eleva el nivel de presión de tinta y baja mucho mas tinta de la normal.

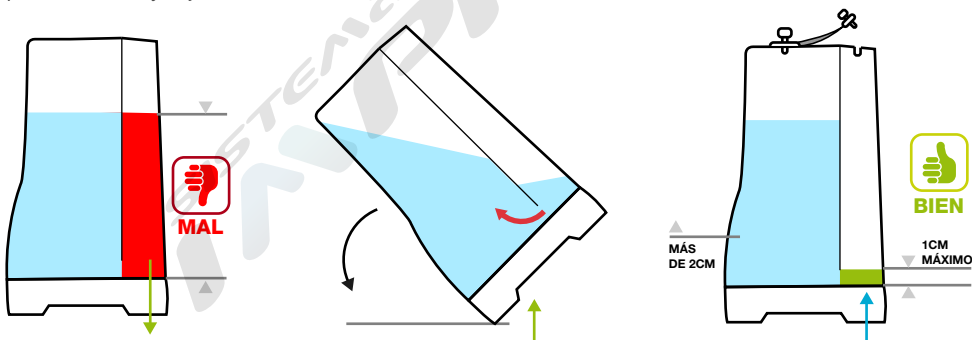

Si hay más de un centímetro debe **inclinarse los tanques** para que la tinta pase del compartimiento fino al ancho. El compartimiento de la tinta (el mas ancho) no debe tener NUNCA menos de 2 cm de tinta porque se corre el riesgo que el sistema comience a trabajar con aire y esto, a su vez, dañe los inyectores de la impresora.

NOTA

Si el compartimiento más fino esta vacío, es correcto.

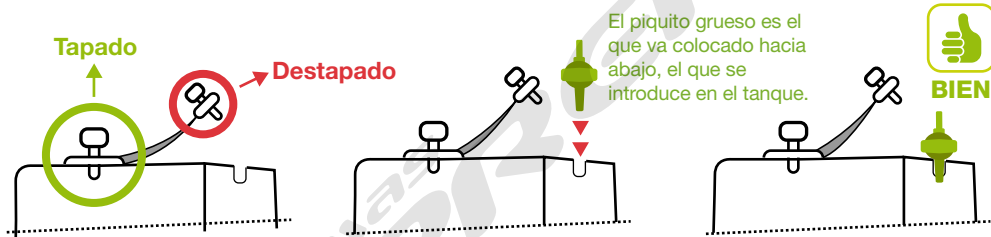

Limpieza del Filtro de Aire

Los filtros deben estar **permanentemente BLANCOS** en el centro del mismo (en la parte del centro donde tiene la felpa que filtra el aire). Si al filtro se le mancha la felpa con tinta, debe quitarse, *lavarse con agua* (corriente, caliente o fría), y dejarse secar durante 48 hs. Pasado este tiempo debe soplar para verificar que pase perfectamente el aire, si esto no sucede, debe utilizarse el sistema sin filtros durante un tiempo hasta conseguir un filtro nuevo por garantía, con los tapones donde van los filtros DESTAPADOS.



NOTA

Mientras el sistema no tiene filtros, la impresora puede utilizarse perfectamente, con los tapones de los filtros DESTAPADOS, y esto no genera ningún inconveniente, pero debe tener en cuenta que **el tiempo de utilización del sistema sin filtros no debe superar los 30 días.**

ATENCIÓN

EL NO RESPETAR LAS RECOMENDACIONES DADAS PUEDE GENERAR DAÑOS IRREPARABLES EN LA IMPRESORA, QUE NO ESTÁN CUBIERTOS EN LA GARANTÍA DEL SISTEMA.

Los tanques van a la misma altura de la base de la impresora.

ATENCIÓN

▶ **Antes de instalar el sistema debe desconectar la impresora de la electricidad, y el carro de impresión debe estar libre.**

▶ Liberar el Carro de Impresión

Con la impresora encendida debe **abrir la tapa de su impresora**, y el carro se ubicará en la posición de cambio de cartuchos. Una vez que el carro se encuentra en este lugar, **desconectar la impresora de la electricidad** y el carro quedará libre.

▶ Altura de los Tanques

Los tanques van a la misma altura de la base de la impresora, comenzando a medir desde donde se apoya la impresora.

INSTALACIÓN DEL SISTEMA CONTINUO EN LA IMPRESORA**PASO****01**

Desenchufar la impresora de la electricidad hasta que se apaguen las luces y luego volver a enchufarla **SIN ENCENDERLA.**

Levantar la tapa de la impresora

PASO**02**

Calzar los cartuchos en el carro.

**PASO****03**

Colocar el clip adhesivo y ajustar las mangueras al mismo.

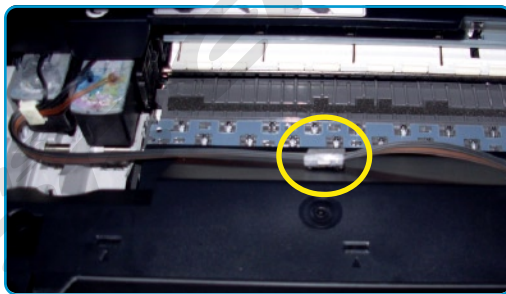
**PASO****04**

Colocar el segundo clip adhesivo y ajustar las mangueras al mismo.

**PASO****05**

Colocar el tercer clip adhesivo y ajustar las mangueras al mismo.

**PASO****06**

Finalmente el sistema quedará instalado como muestra en la imagen.



Consultas

Por cualquier duda o consulta recuerde que puede comunicarse con nosotros por las siguientes vías:

E-Mail

soporte@imprek.com.ar

Teléfonos

6385-0225

Seleccionar la Opción de Servicio Técnico

www.imprek.com.ar