

sistemas

Instructivo de Instalación

EPSON

R200 - R220

R300 - R320 - R340

sistemas

s ist emas

IMPRESK



sistemas

Los tanques que posee el sistema están divididos en dos compartimientos, los cuales a su vez están unidos por vaso comunicante (igual a un encendedor). Esto genera que se creen dos niveles de tinta, uno en cada compartimiento. Lo que debe controlarse son justamente los niveles de tinta: en **el compartimiento del aire (el mas finito), no debe haber mas de 1 centímetro de tinta**, ya que si lo hay se eleva el nivel de presión de tinta y baja mucho mas tinta de lo normal. En caso de tener más de un centímetro debe inclinar los tanques para que la tinta pase del compartimiento fino al ancho. **El compartimiento de la tinta (el mas ancho) no debe tener NUNCA menos de 2 cm de tinta**, ya que si el nivel a menos de esto, se corre el peligro de que el sistema comienza a trabajar con aire y esto a su vez dañe los inyectores de la impresora.

Los tanques en la parte superior poseen dos tapones, uno grande y uno chico. **El tapón grande debe estar tapado y el chico debe estar destapado y con el filtro de aire colocado**. Este último tiene dos piquitos uno grueso y uno finito, el grueso es que va colocado hacia abajo, el que se introduce en el tanque. **Los filtros deben estar permanentemente BLANCOS en el centro del mismo** (en la parte del centro donde tiene la felpa que filtra el aire). Si al filtro se le mancha la felpa con tinta, debe quitarse, lavarse con agua (corriente, caliente o fría), y dejarse secar durante 48 hs. Pasado este tiempo debe soplar para verificar que pase perfectamente el aire, si esto no sucede, debe utilizarse el sistema sin filtros durante un tiempo hasta conseguir un filtro nuevo por garantía, con los tapones donde van los filtros DESTAPADOS. **Mientras el sistema no tiene filtros, la impresora puede utilizarse perfectamente, con los tapones de los filtros DESTAPADOS**, y esto no genera ningún inconveniente, pero debe tener en cuenta que el tiempo de utilización sin filtros no debe superar los 30 días.

Los tanques van a 3 centímetro de altura con respecto a la base de la impresora, para que el nivel de tinta que llega a la impresora sea el correcto. **NUNCA** debe colocar los tanques del sistema mas abajo o mas arriba de los 3 centímetro de la base de la impresora.



sistemas

? Presione el botón de cambio de cartuchos.



? Cuando el carro se desplace a la posición de cambio de cartuchos desconecte la impresora de la electricidad para liberar el movimiento del carro.



? Abra la tapa del carro y retire los cartuchos.



sistemas

? Con una pinza de punta retire el alambre que sostiene la tapa del carro, siguiendo los movimientos de las fotos.

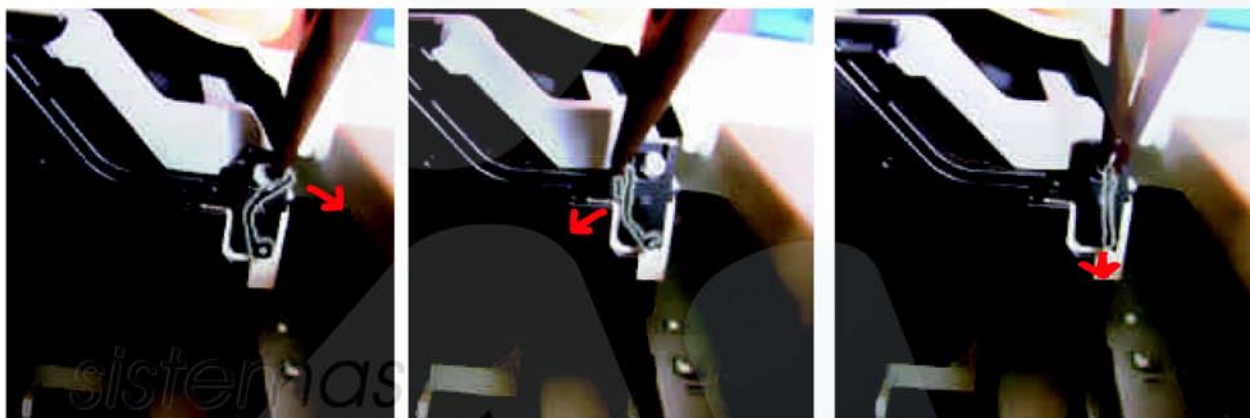

? Una vez retirado el alambre quite la tapa. Para hacerlo coloque un destornillador plano sobre el lateral derecho y haga palanca.



* Presentar los cartuchos sin calzarlos, y luego presionar en los 6 cartuchos (en el taponcito de goma) a la vez para que calcen correctamente. Repetir esto nuevamente en cada uno de los cartuchos individualmente.



sistemas

IA PREK

* Empujar el carro bien hacia la izquierda.

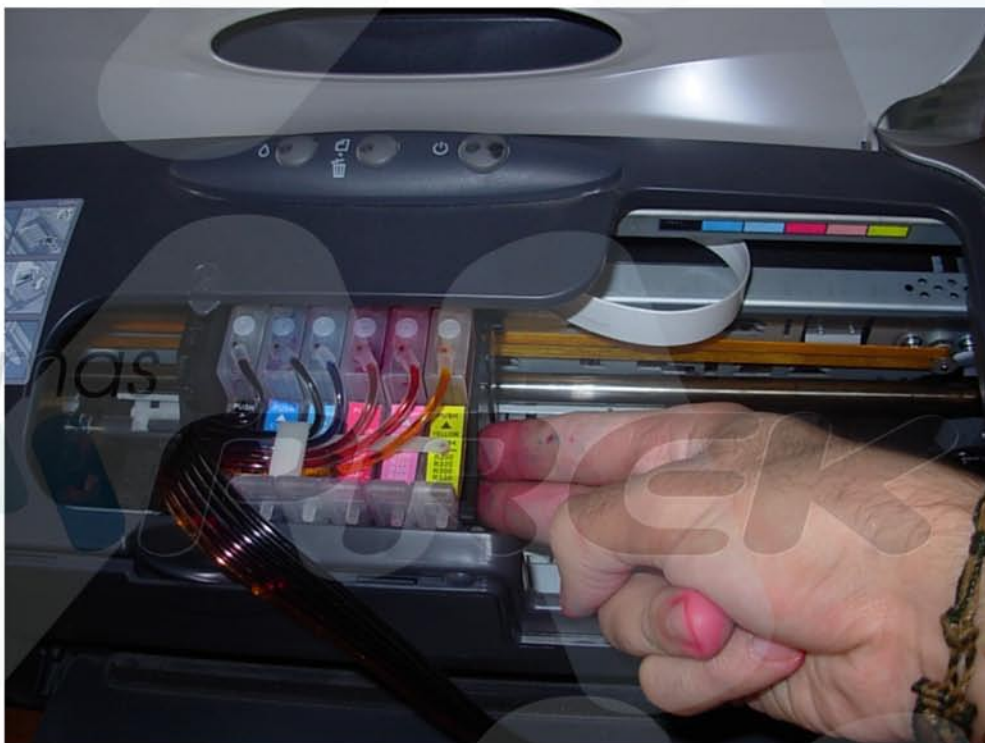

sistemas

* Colocar la traba en forma de T, como se indica en la foto.



* Empujar el carro manualmente hacia la derecha, y colocar en la posición.



* Colocar el clip adhesivo y asegurar la manguera en el mismo.



El sistema instalado quedará de la siguiente manera. Una vez terminado de instalar, mover el carro hacia ambos laterales, y verificar que la manguera corra correctamente y no se enrosque en ningún lugar.



- ÿ Vuelva a mover el carro a su posición inicial (contra la derecha).
- ÿ Si lo desea puede colocar el clip plástico sobre el lateral de la impresor .
- ÿ Recuerde colocar los tanques sobre la caja cristalina.
- ÿ No olvide colocar los filtros de aire.
- ÿ Comience a imprimir ilimitadamente sin fijarse en los costos!



Por cualquier duda o consulta
recuerde que puede comunicarse con nosotros
por las siguientes vías:

MSN

sistemasimprek@hotmail.com

E-MAIL

guillermovelez@gmail.com

TELÉFONO

[6385-0231](tel:6385-0231) / [6385-0225](tel:6385-0225) (líneas fijas)